

Armação positiva das lajes do pavimento Coberta N1 (Eixo Y)

ESCALA 1:50

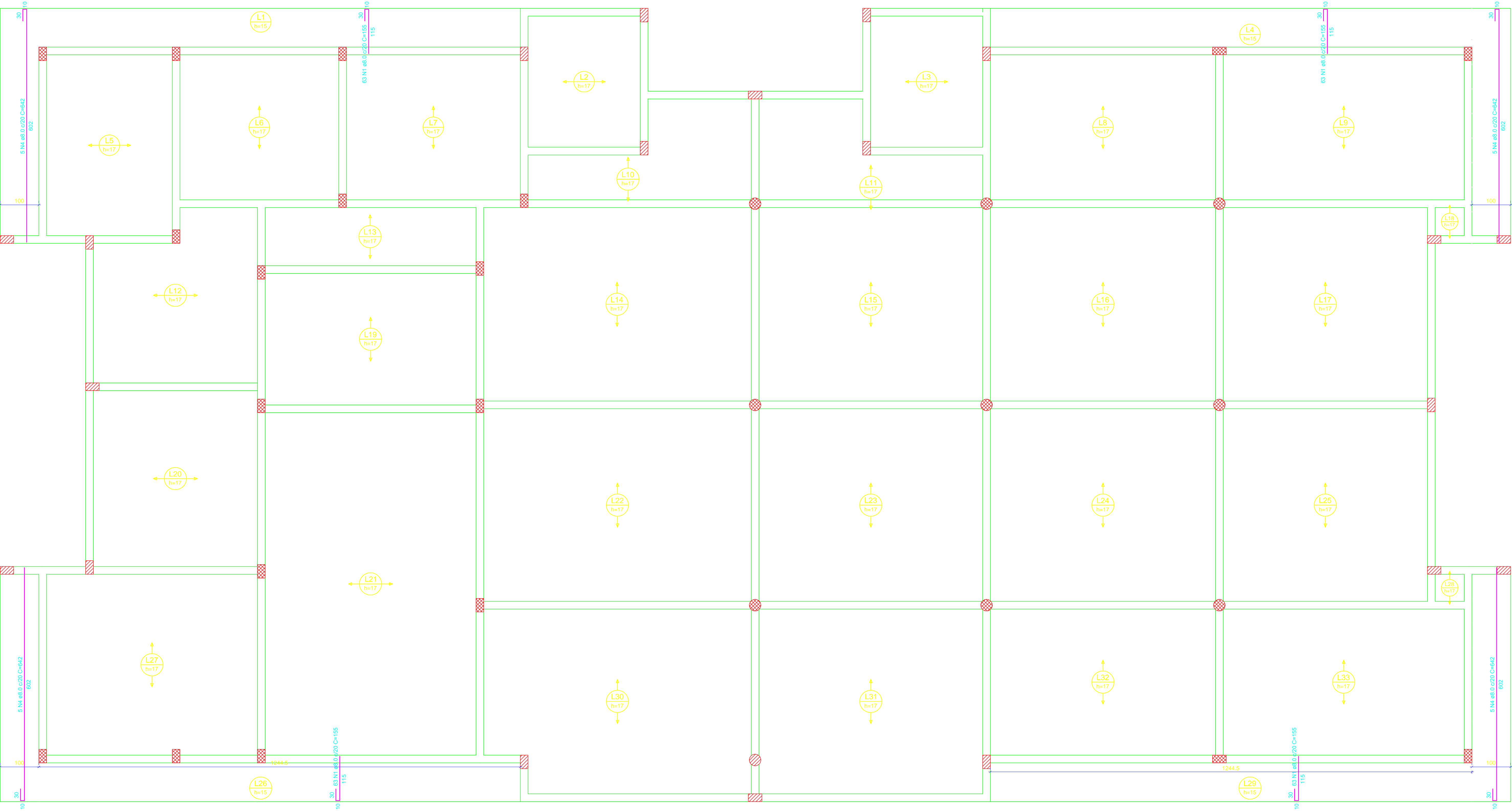

CLASSE DE AGRESSIVIDADE AMBIENTAL: (NBR-6118:2014)	
II - MODERADO AMBIENTE URBANO	FATORES ATENUANTES: 1- Rígido controle de qualidade e de tolerância de medidas na obra 2- Estrutura com revestimento
COBRIMENTOS: Pilares: 3,0 cm Vigas: 3,0 cm Fundações: 4,0 cm Lajes: 2,5 cm	FATOR AGUA/CIMENTO DO CONCRETO: w/c < 0,55 CONSUMO DE CIMENTO: >=350 Kg/m³

- NOTAS
- 1- Fck = 30 Mpa;
 - 2- Aço CA-50, CA-60;
 - 3- Cotas em centímetros;
 - 4- Observar o ponto de prumada fixa na seção dos pilares;
 - 5- Ver variação das dimensões dos pilares nas pranchas de detalhes de pilares;
 - 6- Atender a todas as exigências da NBR-6118/NBR-14931;
 - 7- Fck mínimo de deformação = 20 Mpa;
 - 8- Retirar o escoramento após 28 dias de sua concretagem, observando a cura do concreto de pelo menos 14 dias;
 - 9- Manter escoramento total do andar abaixo, durante a concretagem e cura das vigas e lajes do andar acima;
 - 10- Seguir, RIGOROSAMENTE, a distribuição das contra-flechas;
 - 11- Diâmetro máximo do agregado graúdo >=19mm;
 - 12- Sentido das nervuras -
 - 13- Aplicar as contra-flecha (C.F.) indicadas no projeto e nas lajes com vão maiores que 3,00m (C.F. 10mm) e 4,00m (C.F. 15mm).

REVISÕES DA PRANCHA			
Nº	COMENTÁRIO	AUTOR	DATA
01	Versão original - Detalhamento em conformidade com os aspectos construtivos	Pablo Ferreira	16/03/2021

ASSINATURA DO RESPONSÁVEL TÉCNICO

ASSINATURA DO RESPONSÁVEL DA INSTITUIÇÃO

PRANCHA		PROJETO: Projeto Estrutural - Refeitório - Campus Cabedelo			OBSERVAÇÕES: - Verificar todas as medidas no local; - Em caso de dúvida, contactar o responsável técnico habilitado.
16 / 19		PROPRIETÁRIO: IFPB			
ENDEREÇO:		Rua Santa Rita de Cássia, n.º 1900 - Cabedelo/PB			
	DATA	RESPONSÁVEL	CREA	RUBRICA	
DESENHO	03/2021	Janaina Melo - Técn. em Edificações			
PROJETO	03/2021	Pablo Ferreira - Eng. civil	16026894-6/PB		
ESCALA:		DESENHO:			
1:50		Armação Positiva das Lajes do Pavimento Coberta N1 (Eixo Y)			
---		Legendas e Indicações			